

避難所生活体験学習実施計画

平成23年8月5日

1 目 的

- (1) 避難所宿泊体験を通して、避難所生活のルールやマナーなど集団行動を学習するとともに、東日本大震災による被災者の苦勞する思いを知る。
- (2) 地震防災に関する知識や心得について、体験学習を通して深める。
- (3) 避難所本部運営及び保護者や地域の方と共に体験するグループ活動を通して、学校（生徒・保護者・教職員）と地域が一体となって避難所生活の運営ができるようにシミュレーションする。

2 実施日時 平成23年8月17日（水）午後 3時から
平成23年8月18日（木）午前10時30分まで（1泊2日）

3 会 場 掛川市立栄川中学校 体育館 他（グラウンド、教室）

4 参加者 生徒：1年生41人、2年生34人、3年生38人 合計113人
保護者：101人（延数）
教職員： 12人（県費事務職員を除く）
防災会： 36人（東山口地区自主防災会）

5 指導教員 校長、教頭、教務、学年主任、生徒指導主事、養護教諭、学級担任

6 準備物 毛布1枚（もしくは寝袋）、洗面用具、着替え（体育着、下着類）、
タオル2枚、懐中電灯、通学用ナップザック、水筒（お茶）、
給食用コップ、虫除け対策（虫除けスプレーなど火を使わない物 ※蚊取り線香は不可）
スーパー袋（持ち帰り用ゴミ袋）
※寝床の下に敷く段ボールまたはキャンピング用マット

7 経 費 P T A 予算より

8 学習内容（P T A ・市役所・自主防災会の御支援をいただき運営する。）

No	項 目	対象となる者	主 導 者
1	各戸・地域からの避難	生徒・保護者・地区防災委員	PTA・各自治区
2	避難所本部設置・運営組織の確立 救護訓練(心肺蘇生・AED)	市職員・地区防災委員 生徒・教職員	市職員
3	物資の管理・運搬・配給	生徒・保護者・地区防災委員	市職員・教職員
4	炊き出し ※市からアルファ米200食	生徒	地区自主防災会 P T A
5	避難所生活のルール・マナー ※体育館への宿泊体験	参加者全員	市職員 地区自主防災会
6	防災教育(東日本大震災から学ぶ)	生徒・保護者・希望する地域の方	教職員・市職員
7	その他体験学習 ・心肺蘇生 ・プール水濾過 ・担架づくり体験 ・起震車体験 ・三角巾づくり体験 ・AED	生徒・保護者・希望する者	市職員 地区自主防災会

9 運営及び連絡調整に関する計画

- (1) P T A及び自治区（自主防災会）等への外部連絡(教頭・校長)
- (2) 栄中学区防災連絡協議会（校長・教頭）……7月20日（水）19時開催
- (3) 体験学習内容詳細の検討（校長・教頭・教務・生徒指導・養護教諭）
- (4) 経費に関する検討（校長・教頭・事務主査）

10 運営組織

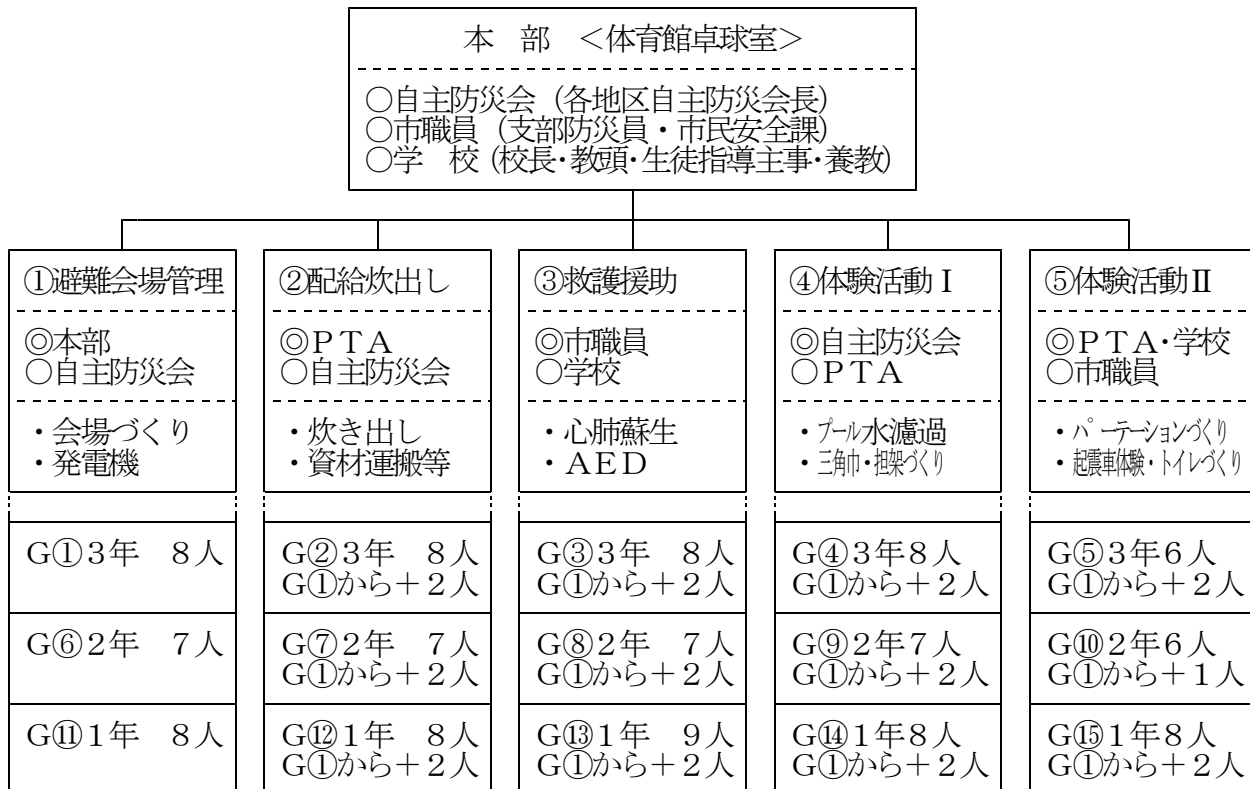

自主防災会への協力依頼

地区	支援内容				地区	支援内容				地区	支援内容				
支援番号	5	2	3	4	支援番号	5	2	3	4	支援番号	5	2	3	4	
東	討	2~3名	2 ~ 3名	2 ~ 3名	中	伊勢	2~3名	2 ~ 3名	2 ~ 3名	西	榑	2~3名	2 ~ 3名	2 ~ 3名	2 ~ 3名
	海老	2~3名				新田	2~3名				千羽	2~3名			
	巖	2~3名				榑	2~3名				山嶽	2~3名			
	塩荊原	2~3名				原子	2~3名				牛頭	2~3名			
	寺谷	2~3名									池下	2~3名			

支援番号	支援内容及び参加人数
1	①本部として、運営マニュアルについて確認する方（自主防災会長の代表等2名）
2	②配給炊き出し支援員として、参加される方(14地区から2~3名参加される中で、東中西の各地区から2~3名)
3	④体験活動Ⅰの支援員として、参加される方(14地区から2~3名参加される中で、東中西の各地区から2~3名)
4	⑤体験活動Ⅱの支援員として、参加される方(14地区から2~3名参加される中で、東中西の各地区から2~3名)
5	東日本大震災の報告会及び避難所宿泊体験する方（東山口14地区の各地区から2~3名）
★その他	プール水濾過器や炊き出し用の釜など、必要となる物品は別途地区から借用する。借用物品及び借用数については、自主防災運営連絡会議までに明らかにする。

1 1 日程
【1日目】

日	タイムテーブル	活動内容	主導者
17 日 (水)	15:00~15:20	※出席確認(生徒・保護者・自主防災会等) 避難所生活訓練 開会式(体育館) 1) 校長挨拶 2) 自主防災会・市職員等の紹介 3) 訓練の目的・日程の説明 4) その他	学校・PTA役員 ---本部--- 学校代表 自主防災会長 市職員代表)
	15:20~15:30	グループ別会合(出席者の確認) ①避難所会場づくり班 ②炊き出し班 ③救護班 ④支援活動Ⅰ班 ⑤支援活動Ⅱ班	自主防災会 PTA 本部 学校
	15:30~15:40	各生徒班長・自主防災会担当から本部への報告	
	15:30~17:30	グループ体験活動Ⅰ ①全体参加人数(生徒・保護者・地区等)を確認し、体育館内の地区別スペースづくりを実施する。(寝泊りできるスペース確保)【体育館北側】 ②炊き出し(アルファ米)【体育館外西側駐車場】 ③心肺蘇生・AED使用訓練【体育館南側】 ④自主防災会(本部)による活動【体育館北側テラス】 ⑤PTA(本部)による活動【体育館北側】	自主防災会 市職員 PTA 学校 本部
	17:30~17:45(片付け)		
	17:45~18:10	避難所会場全体会Ⅰ(地区ごとに整列) 1) 各グループからの報告(生徒の代表) 2) PTA会長挨拶 3) 今後の予定確認・注意事項	学校・本部
	17:45~19:15	※起震車体験(保護者・地区自主防災会の方々を中心に)	
	18:10~19:15	夕食・休憩(体育館内にて休憩)・片付け	全体
	18:45~19:15	本部会(本日の反省点及び明日の予定の確認)	本部
	19:15~21:00	避難所会場全体会Ⅱ 1) 東山口地区理事区長挨拶 2) 広域避難所支部長挨拶 3) 東日本大震災の状況報告・避難所生活について(体育館にて参加者全員が報告を聞く) 4) 本部より(本日の反省及び明日の予定)	学校・本部 市職員 PTA 自主防災会 本部
	21:00~22:00	就寝準備(地区ごと点呼・人員確認)	PTA(保護者)
	22:00	体育館消灯(生徒・保護者の活動終了)	PTA(保護者)
	22:00~22:30	各団体打合せ(学校・自主防災会・市・PTA)	本部
	22:30~23:00	校内見回り点検・就寝	学校

【2日目】

18日 (木)	6:00	起床	全体
	6:00～ 7:30	炊き出し・準備等他 朝食・片付け	自主防災会 PTA・学校
	7:30～ 8:00	地区別避難所集会 (マナーとルール、共通理解事項の確認) 本部反省会 (マニュアルの改善点等の確認)	自主防災会 本部・学校
	8:00～ 8:30 8:30～ 9:00 9:00～ 9:30 9:30～10:00	グループ体験活動Ⅱ 1) 起震車体験 2) 担架づくり体験 3) 三角巾づくり体験 4) 心肺蘇生体験 5) トイレづくり体験 ※5グループに分かれて体験する。	市職員・学校 自主防災会 PTA
	10:00～10:30	避難所生活訓練 閉会式 (体育館) 1) 各グループからの報告 2) 各地区からの報告 3) 指導講評 (教頭)	本部・学校 自主防災会 PTA

1 2 担 当 (分担)

区分	担 当 者	内 容	連絡・準備
学校	校 長	<ul style="list-style-type: none"> ・避難所生活体験活動全体運営管理 ・自主防災会等の外部組織及びPTA役員との接遇 ・安全確認 (生徒・教員・PTA・地区・他) ・開会式挨拶など <input type="checkbox"/>①⑤活動担当 <input type="checkbox"/>本部宿泊 (夜間体育館管理) 	外部組織との連絡調整 (市役所・自主防災会・PTA等) アルファームの依頼 釜&釜戸の依頼 水濾過器の依頼
	教 頭	<ul style="list-style-type: none"> ・避難所生活体験活動全体運営管理 ・自主防災会等の外部組織及びPTA役員との連絡調整 ・安全確認 (生徒・教員・PTA・地区・他) ・閉会式指導講評など <input type="checkbox"/>⑤①活動担当 <input type="checkbox"/>職員室宿泊 (夜間校舎内管理) 	外部組織との連絡調整 (市役所・自主防災会・PTA等) 薪の準備 パーテーションづくり 用段ボールの準備 出欠名簿の準備
	教 務	<ul style="list-style-type: none"> ・運営に関する時間調整 (生徒指導と連携) ・各式の司会 (開閉式、全体会など) ・校舎内管理 (職員室・保健室・教室等) ・避難所ゲーム (研修で学んだ取組) <input type="checkbox"/>③活動担当 <input type="checkbox"/>職員室宿泊 (夜間管理) 	本部との連絡調整 消防隊員の準備支援 避難所ゲームの準備
	生徒指導	<ul style="list-style-type: none"> ・生徒の活動全般における生活安全指導 ・運営に関する時間調整 (教務と連携) ・避難所となる体育館全体指導 (宿泊) <input type="checkbox"/>②活動担当 <input type="checkbox"/>体育館宿泊 (全体指導) 	アルファームの確認 キャンプの確認 釜&釜戸の確認 薪の準備・確認
	養護教諭	<ul style="list-style-type: none"> ・生徒の健康安全における保健指導 ・宿泊時の女子指導 ・心肺蘇生及びAEDの活動支援 <input type="checkbox"/>③活動担当 <input type="checkbox"/>本部宿泊 (保健指導) 	消防署との連絡 消防隊員の準備支援

P T A理事役員	P T A会長	<ul style="list-style-type: none"> ・ P T A役員への呼びかけ ・ P T A参加者の活動全般における生活安全指導 ・ パーティションづくりの指導支援 <input type="checkbox"/> ⑤活動担当 <input type="checkbox"/> 体育館宿泊(〇〇地区)	竹の準備(10本) パーティションづくり用の段ボールの確認
	副会長	<ul style="list-style-type: none"> ・ P T A役員への呼びかけ ・ P T A参加者の活動全般における生活安全指導 ・ 担架や三角巾づくりの指導支援 <input type="checkbox"/> ④活動担当 <input type="checkbox"/> 体育館宿泊(東山地区)	毛布や段ボールなどの準備 竹の確認
	副会長	<ul style="list-style-type: none"> ・ P T A役員への呼びかけ ・ P T A参加者の活動全般における生活安全指導 ・ 炊き出しの指導支援 <input type="checkbox"/> ④活動担当 <input type="checkbox"/> 体育館宿泊(日坂地区)	炊き出し用の釜・釜戸の確認 アルファームの確認 カンパンの確認 テント設営
	研修部長	<ul style="list-style-type: none"> ・ P T A役員への呼びかけ ・ P T A参加者の活動全般における生活安全指導 ・ 炊き出しの指導支援 <input type="checkbox"/> ②活動担当 <input type="checkbox"/> 体育館宿泊(〇〇地区)	炊き出し用の釜・釜戸の確認 アルファームの確認 カンパンの確認 テント設営
	育成部長	<ul style="list-style-type: none"> ・ P T A役員への呼びかけ ・ P T A参加者の活動全般における生活安全指導 ・ 炊き出しの指導支援 <input type="checkbox"/> ②活動担当 <input type="checkbox"/> 体育館宿泊(〇〇地区)	炊き出し用の釜・釜戸の確認 アルファームの確認 カンパンの確認 テント設営
	環境部長	<ul style="list-style-type: none"> ・ P T A役員への呼びかけ ・ P T A参加者の活動全般における生活安全指導 ・ パーティションづくりの指導支援 <input type="checkbox"/> ⑤活動担当 <input type="checkbox"/> 体育館宿泊(〇〇地区)	パーティション用の段ボールの準備・確認
	学年委員長代表	<ul style="list-style-type: none"> ・ P T A役員への呼びかけ ・ P T A参加者の活動全般における生活安全指導 ・ 担架や三角巾づくりの指導支援 <input type="checkbox"/> ④活動担当 <input type="checkbox"/> 体育館宿泊(〇〇地区)	毛布や段ボールなどの準備 竹の確認
東山口地区	理事区長	<ul style="list-style-type: none"> ・ 各自主防災会への連絡調整 ・ 避難所運営マニュアルの見直し ・ 全体会 I での挨拶 	
	自主防災会	<ul style="list-style-type: none"> ・ 水濾過器の準備及び設置と生徒への操作指導 ・ 釜と釜戸の準備及び設置と炊き出しの支援 ・ 避難所への宿泊 ・ 避難所運営マニュアルの見直し 	水濾過器の運搬設置 釜・釜戸の運搬設置
その他	未定 鈴木事務主査	<ul style="list-style-type: none"> ・ 消火活動訓練 ・ 総合保険の加入申込 	水消火器の準備 保険会社への手続き

1 3 会場図
 (1) 地区割図

本 部		日 坂 30	山 鼻 8	千 羽 1	原 子 4	本 所 9	新 田 8	影 森 6	宮 村 6	ステージ
倉庫		東	池	牛	木	伊	寺	塩	海	
倉庫		山	下	頭	割	達	ケ	井	老	
女 WC		12	4	8	0	方	谷	川	名	
男 WC						10	3	原	3	

(2) 体験活動場所割振図

本 部		<div style="border: 1px solid black; padding: 5px; display: inline-block;">パーティションづくり</div> <div style="border: 1px solid black; padding: 5px; display: inline-block;">トイレづくり</div>							ステージ
炊 き 出 し	倉庫	<div style="border: 1px solid black; padding: 5px; display: inline-block;">担架・三角巾づくり</div>							プール水 濾過体験
	倉庫								
	女 WC	救急救命 心肺蘇生・AED							
	男 WC								

※起震車については、職員駐車場付近に駐車し、体験活動を実施する。

(3) 宿泊場所割振図

炊 き 出 し	3年女子 女性保護者 2～3名	2年女子 女性保護者 2～3名		1年女子 女性保護者 2～3名	ステージ 夜間本部 校長 生徒指導 自主防災会担当 市役所職員
	倉庫	女性職員（岩井・後藤・平岡・相羽）			
	倉庫	男性職員（高塚・藤原・萩原）			
	女WC	1年男子 保護者1～2名	2年男子 保護者1～2名	3年男子 保護者1～2名	
	男WC	自主防災会			